SPECIAL 1

BAMSE

't STERKSTE beertje van de HELE wereld

PRIJS f. 3,50 / Bf. 55

Junior press strip

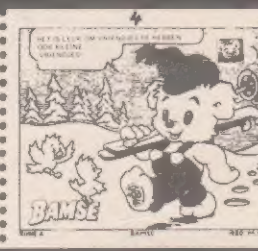

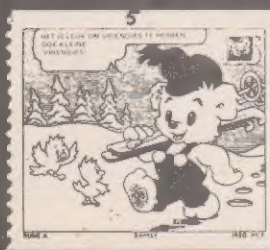

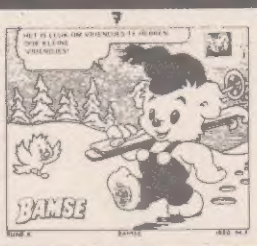

WELKE TWEE BAMSE–POSTZEGELS ZIJN GELIJK? PROBEER OOK EENS EEN POSTZEGEL VAN EEN VAN JE VRIENDJES TE MAKEN! DAN ZET JE DE OPLOSSING ACHTER OP EN STUURT HEM VLUG NAAR ONS OP!

BAMSE ROEPT AL ZIJN VRIENDJES OP, OM WAT LEUKS VOOR ELKAAR TE DOEN! VERZINNEN JULLIE ZELF EENS WAT!

HET IS LEUK OM VRIENDJES TE HEBBEN!!

Het adres staat hieronder! En vergeet de postzegel niet!

ALS JE VAN MIJ EEN POSTZEGEL MAAKT, BEN IK JE VRIENDJE!

Ik ga vast beginnen, dan ben ik het eerste klaar!

ALS JE NIET IN JE „BAMSE" WILT KNIPPEN, SCHRIJF DAN DE BON GEWOON OVER!

BAMSE NR. SPECIAL 1, POSTBUS 447, 1400 AK BUSSUM.

NAAM: Chantal Rakum 1 en 5

ADRES: maarsdijk 62

POSTC: 5308 JE WOONPLAATS: oeist

MEISJE/~~JONGEN~~ LEEFTIJD: 8 jaar

"BAMSE" is een maandelijkse uitgave van Juniorpress B.V., Postbus 447, 1400 AK Bussum.
© Nederlandse uitgave: Juniorpress B.V. - Bussum. Printed in Hungary 1981.
DISTRIBUTIE VOOR NEDERLAND: ALDIPRESS – DE MEERN

BAMSE en het MONSTER MANUS

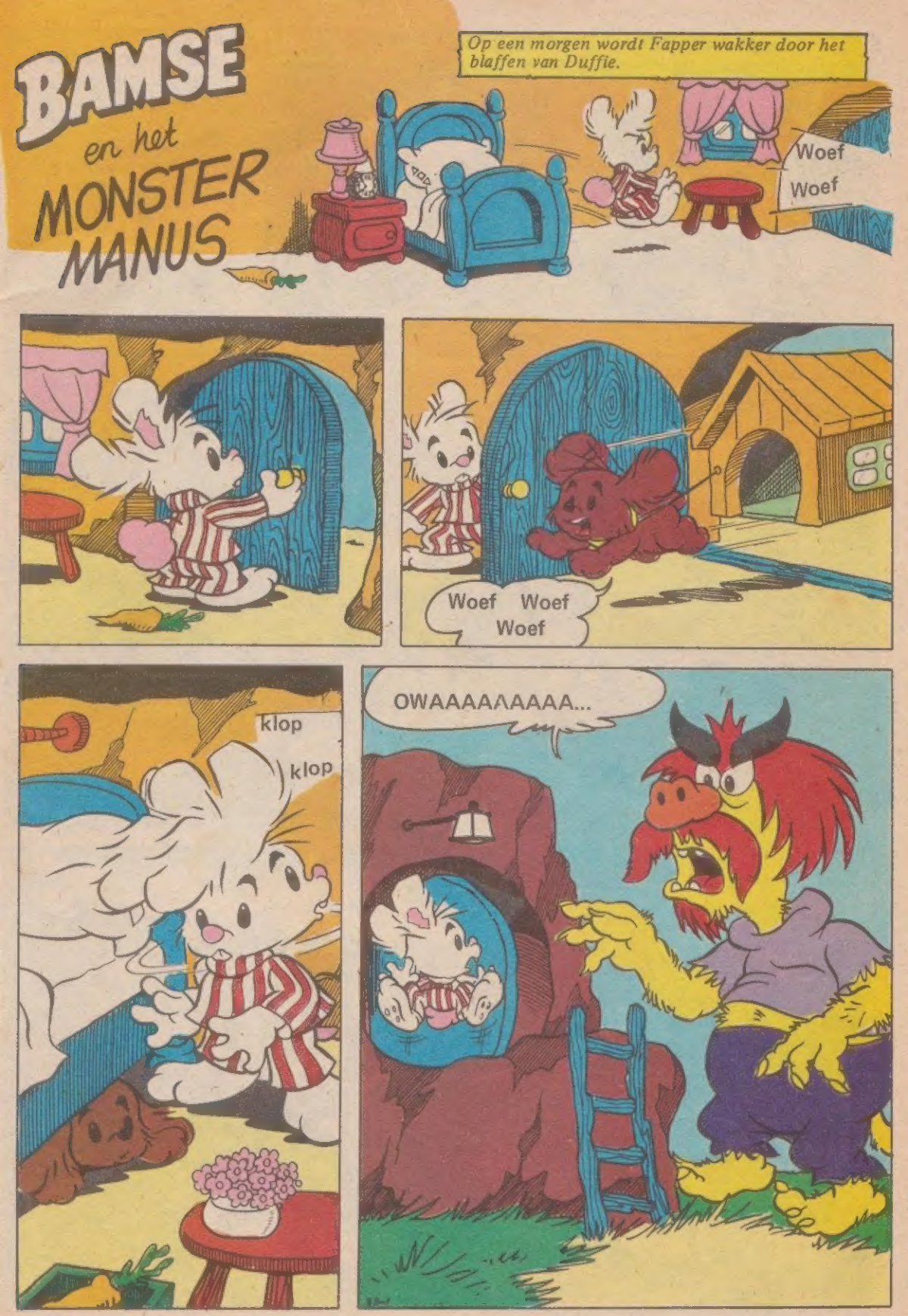

Brullend en grommend loopt het monster rond...

OWAAAAA.....

OWAAAAA...

OWAAAAAA...

Iedereen schrikt en vlucht weg.

Dan komt het monster bij het huis van Bamse...

...hij klopt aan...

klop
klop

...en brult:

OAAAAAA...

Bamse is het sterkste beertje van de wereld... schrikt hij ook???

Hij doet wel gauw de deur dicht!

Voordat ik met die knaap ga praten eerst maar wat donder-honing eten!

Alles is op!

Zonder donder-honing ben ik maar een gewoon beertje... ik blijf veilig binnen!

Alleen even op het balkon kijken...

...wat dat monster doet.

En dan ga ik naar oma in de Hoge Bergen om donder-honing te halen.

Lieve help! Hij loopt recht op de Hoge Bergen af!

OWAAAA...

Daar heb je kleine Mak!

Wat zal dat broertje van Mickelina bang zijn!

Ik moet hem helpen! Dan maar zonder donder-honing.

Eigenlijk ben ik zelf ook bang...
Wat zou dat monster met kleine Mak doen??
En wat zal-ie met mij doen?!

Toen kleine Mak het monster zag zei hij:

Oh...wat ben jij groot en lelijk! Je ziet er zo gek uit!

OWAAAAAAA...

Bamse komt hard aanlopen...

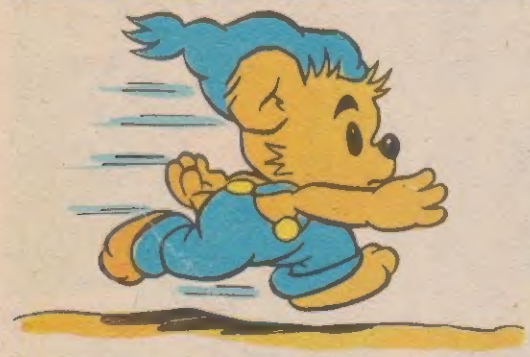

...en blijft verbaasd staan.

Want daar zit Mak bij het monster op de knie!

Toe,niet huilen! Er komt vast wel iemand die je helpen kan.

Hij heet Manus en hij is verdwaald. En niemand luisterde toen hij wou vragen: "O, waaarrrben ik?"!

Geen wonder! Hij brult ook zo hard! Dat doen monsters zeker altijd.

Waar kom je vandaan?
Uit monsterland natuurlijk!

En nou weet ik de weg NIET MEER!!
Stil maar, we gaan het gewoon aan Dopman vragen.

Alsjeblieft, een kaart; hier staat alles op.

Zie je wel?
NEE!

Ik loop wel een eindje met hem mee.

Wie gaat er nog meer met ons mee?
Iedereen schudt zijn hoofd.
Naar Monsterland??
Jakkes!
Veel te eng!

Maar dan zegt Dopman:
Ik ga wel mee!
Maar dan loopt zijn wekker af!

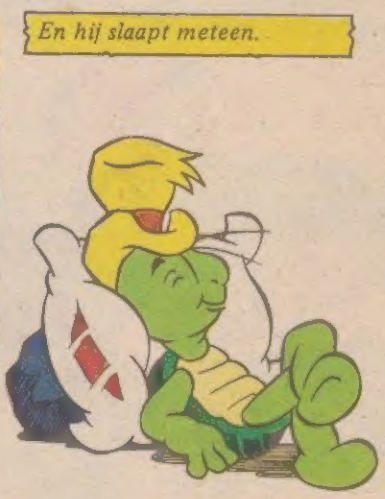
En hij slaapt meteen.

Bamse haalt eerst een potje donder-honing bij oma.
Je weet nooit of het nog van pas komt!
Wees asjeblieft voorzichtig.

Zoempie, ga je mee? Jij kan altijd onder mijn muts gaan zitten als het gevaarlijk wordt!
Zoem--zoem (ja..ja!)

Zo gaan Bamse, Zoempie en het monster Manus op weg.
Daar is de gapende grot; daar moeten we doorheen.

O ja! Die leuke figuurtjes herken ik!
Leuk? Wat je maar leuk noemt!

Als ze de grot uitkomen...
HOERA! IK BEN WEER THUIS!
Dat dacht ik al!
Brrrzzz, ik verstop me gauw onder Bamse's muts!

Allemaal familie van me!
Jo, dat zie ik...

Nou, tot ziens; mij heb je niet meer nodig.

Hè nee, blijf nog even! Ik wil je voorstellen aan mijn tante: de enige met twee neuzen en vier oren!

Nou...die wil ik wel 'ns zien!

Hola! Wat doe je nou??

Even proeven.

PROEVEN? Je eet de hele pot leeg!

Nou ja, zo'n klein potje...

Nou krijg je drie dagen buikpijn! Alleen Zoempie en ik kunnen tegen donder-honing!

Bamse krijgt meteen gelijk...

AU! OOH! AUW!!

Jij hebt hem vergiftigd!

Ik kan 't echt niet helpen...Ik zei nog ..

We zullen zien wat tante Monster zegt!

Kom mee, lelijke beer!

Tante Monster is vreselijk kwaad...

Arme kleine Manus! Sluit die gemene beer op achter de dikke deur, dan kan hij nooit ontsnappen!

Er brandt een kaars. Als die uit is, zul je nooit meer kunnen zien!

Wordt dit dan...

...het einde van Bamse??

Stom zitten kijken naar een kaars...

...die steeds kleiner wordt!

Straks dooft-ie...

...en dan zit ik in het pikke-donker!

Maar Zoempie was buiten gebleven...

Ik moet naar huis! Hulp halen!

Zoempie vliegt Monsterland uit en ziet dat de monsters grote rotsblokken voor de uitgang stapelen.

Er hoeft niemand meer in of uit!

Wij monsters willen met rust gelaten worden!

Ze vinden ons lelijk!

Raar, hè?

We zijn toch zo mooi!

Ach, ze zijn gewoon jaloers!

Ook al kan ik hulp vinden...

...dan kan toch niemand die grot meer in om Bamse te redden!

Wat moet ik nou doen?!

Kijk, daar ligt het lege potje.

Zou er misschien nog wat in zitten?
Donder Honing

Een klein beetje...'t kan net in mijn muts.

Ik hoop dat er een kier zit in die deur.. meer heb ik niet nodig!

Ja hoor!

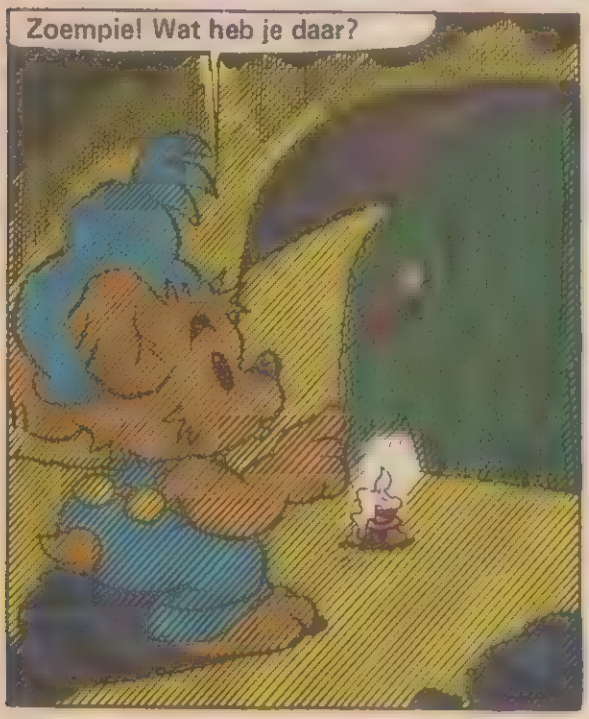
Zoempie! Wat heb je daar?

Donder-honing! Niet veel, maar mis-schien net genoeg om hier uit te breken!

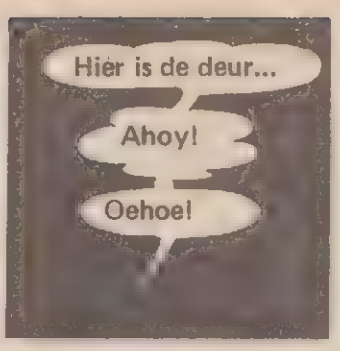

Het lukt!

Maar buiten staat de hele MONSTER–FAMILIE!

Met zo weinig donder-honing kan ik ze niet aan!

Maar Bamse heeft helemaal geen donder-honing nodig! De monsters hebben gezien hoe Bamse de dikke deur open brak en ze vluchten weg!

Lieve help, wat 'n ongelooflijk monster!

Hij is sterker dan wij!

Help!!

Lopen!!

Gelukkig hebben ze een gaatje vergeten...

Kom Zoempie, naar huis!

PLAGEN IS DOM!!
Haha, die Poek! Hij is bang voor water!
Hij kan niet eens zwemmen!
Hij is bang om nat te worden!
Helemaal niet! Wij poezen hebben gewoon een hekel aan water!

Een HEKEL aan WATER??
Hoe bestaat het, hè?!

Zullen we hem het water in lokken?
Hoe dan?

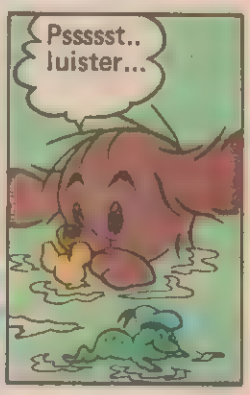
Pssssst.. luister...

HELP! Ik drijf naar de waterval!
Die plaaggeest kan me wat!

Maar ik kan 'm toch niet laten VERDRINKEN??

Haha!
We hebben je mooi te pakken!

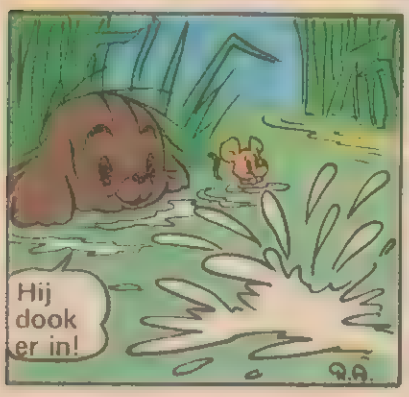
Hij dook er in!

Maar hij komt niet boven..!
Kan hij dan echt niet zwemmen?!
Dan is-ie verdronken!
Ooooh, wat hebben we gedaan!?

Duffie en Miezel duiken onder water om Poek te redden.

Hij is weg!

Ik zie hem nergens...

Je had 'm niet zo mogen plagen!

Maar 't was jouw idee!

Nietes, 't jouwe!

AAAAAOOOUUU

Wat is dat?

Er zit wat in het zeewier!

Ooh, iets heel griezeligs!

HELP!

Ik ben het wilde water-spook! Ik eet muizen en kleine hondjes!

HA HA HA HA HA HA

Dat is POEK!

Je bent niet verdronken!

Tuurlijk niet! Poezen kunnen heel goed zwemmen... als het MOET!

Bof jij even!

En WIJ ook!

Je mag iemand nooit het water in lokken!

Zie je wel: plagen is heel erg DOM.

BAMSE en de geheimzinnige piraten...

Bamse zit televisie te kijken.

Alweer een schipbreuk bij het rots-eiland.

JOURNAAL

Het is al eerder gebeurd. Ook dit keer luisterde het schip plotseling niet meer naar het roer.

JOURNAAL

De passagiers en de bemanning konden net op tijd de reddingsboten bereiken...

Maar het schip liep stuk op de klippen!

Ook dit schip werd helemaal leeg-geroofd. Maar er is geen spoor gevonden van piraten.

Daar moet toch iets aan gedaan worden!...
Zeker als je het sterkste beertje van de wereld bent en een hele kast vol potten donder-honing hebt.
Vlug gaat Bamse naar de haven.
Ik wil een boot huren.
Ga je gang.
MOTOR-BOTEN TE HUUR.
Waar ga je heen?
Naar 't rots-eiland.
BEN JE GEK GEWORDEN! Dan maak je mijn mooie boot kapot, en jij verdrinkt zonder mij de huur te betalen!
Maar door het lawaai van de motor hoort Bamse niks.

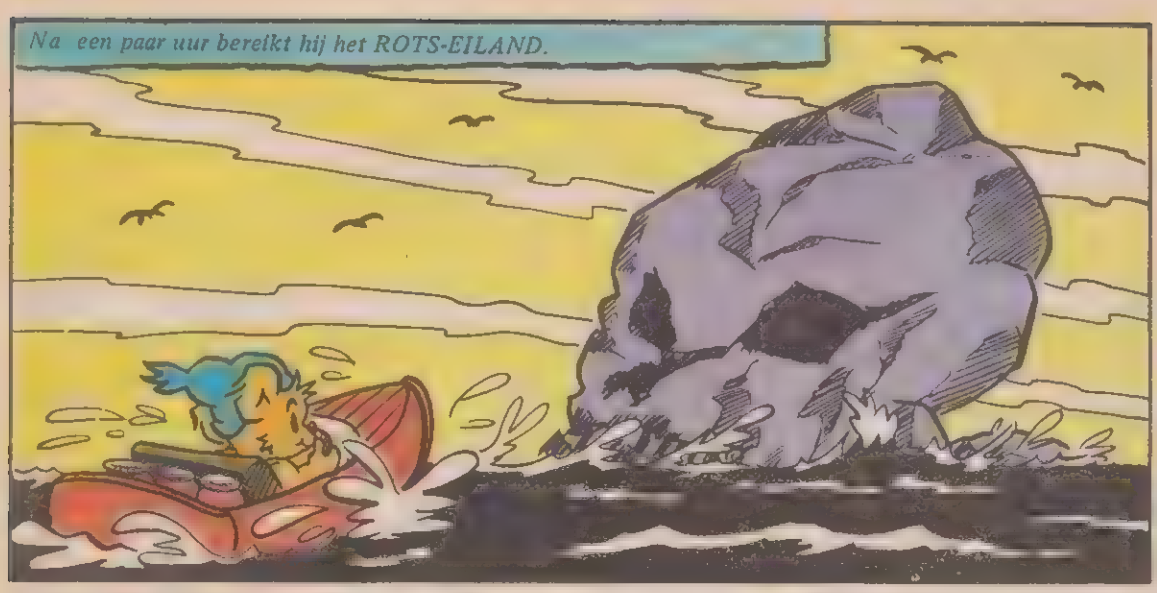
Na een paar uur bereikt hij het ROTS-EILAND.

Iemand laat die schepen expres stuk-lopen...maar hoe doet-ie dat zó ongemerkt?

WAT?!
De boot gaat veel langzamer!

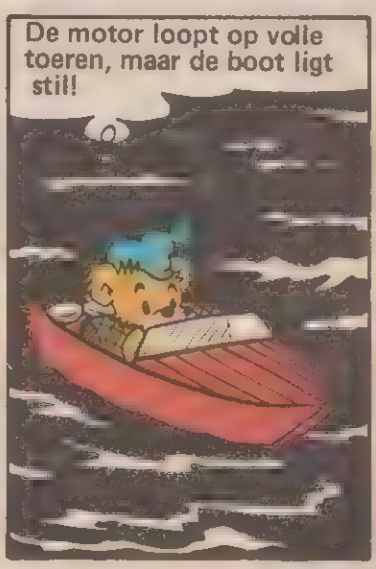
De motor loopt op volle toeren, maar de boot ligt stil!

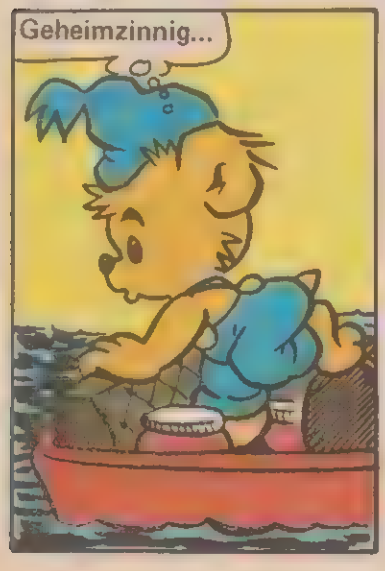
Geheimzinnig...

Hé... de schroef is er af!

Ik drijf recht op de klippen af!

Bamse steekt zijn hoofd onder water.

Een onderzeeër met een enorme schaar!

Nou snap ik waar mijn schroef gebleven is...

En de golven doen de rest!

En nou kom ik aan de beurt! Ik moet gauw een potje donder-honing eten!

Wild slingert de boot rond...

Bamse en de potjes honing vallen over boord.

Gelukkig kon ik die plank nog net pakken...

Auau, ik word GEBETEN door een VIS!!

PLONS

Maar het is geen vis; het is die rare onderzeeër!

De schaar trekt Bamse naar beneden...

...in een ruimte vol water.

O gelukkig, ze laten het water weglopen...

Er gaat een luik open.
Hallo, Bamse! Hartelijk welkom!
92-25

KAPITEIN BUSTER!
Ook goeiemiddag! Wat leuk om jou te zien zonder donder-honing!

Dit is onze SCHUILPLAATS. Zo VEILIG als het maar kan!

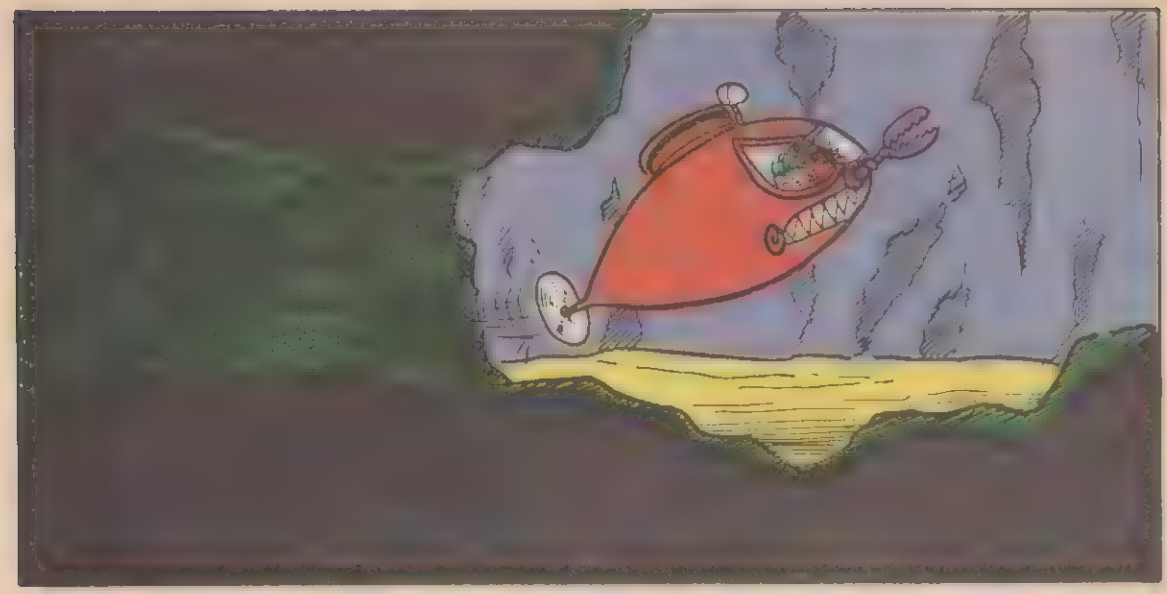

Dit is de enige manier om er te komen. Hier slaan we op wat we geroofd hebben tot we de spullen verkopen.

Waarom laat u me dit zien? Ik kan het aan de politie vertellen!

O nee, hoor, daar krijg je de kans niet voor!

We hebben ervoor gezorgd dat je al je donder-honing kwijt raakte. Dat is onze kans!

Wat voor kans??

Om eindelijk van je af te zijn! Dan kunnen we ongestoord doorgaan met roven.

De piraten maken de touwen los en gooien Bamse op een eenzame rots in het water.

Om de rots zwemmen hongerige haaien rond.

Haha, wat leuk om jou zonder donder-honing tegen die HAAIEN te zien vechten!

Er is een grote haai bij die nog meer honger heeft dan de andere.

Het water komt al vlug omhoog!...

Wat een tanden heeft die haai...

Ik kan bijna zien wat hij als ontbijt gegeten heeft!

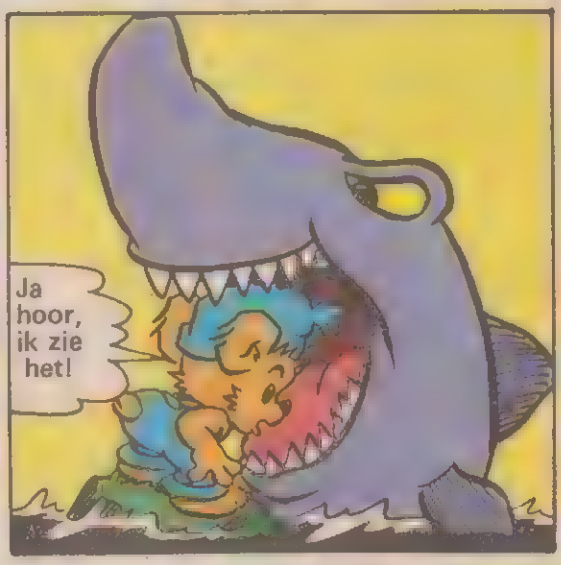
Ja hoor, ik zie het!

Nou nou, dat scheelde maar een haartje!

Nieuwsgierig-zijn is gevaarlijk...
...maar wat ik zag was heel belangrijk!
93-10

En als de haai zijn bek weer open-doet bukt Bamse zich...

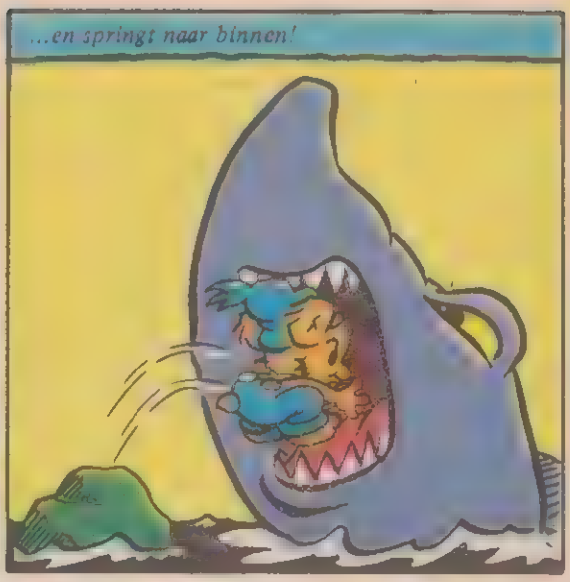
...en springt naar binnen!

SLOK! Dat was een makkelijk hapje!

Zag je dat? Wat raar!
Hij sprong zelf naar binnen!
Dat deed-ie uit angst natuurlijk!

Hoe dan ook, BAMSE ZIEN WE NOOIT MEER TERUG!

De piraten dansen van de pret.

Maar de pret duurt niet lang...

Moet je die haai raar zien doen!...

SLIK!

SLOK!

Dat was het ontbijt dat ik in zijn maag zag zitten!

En nu, met een flinke hap donder-honing...

...jaag ik ze allemaal weg!

93-32

En nou zijn JULLIE aan de beurt!

HELP!! NAAR DE ONDERZEEËR!!!

De piraten vluchten naar binnen...

...en sluiten het luik.
Dat krijg ik best open !

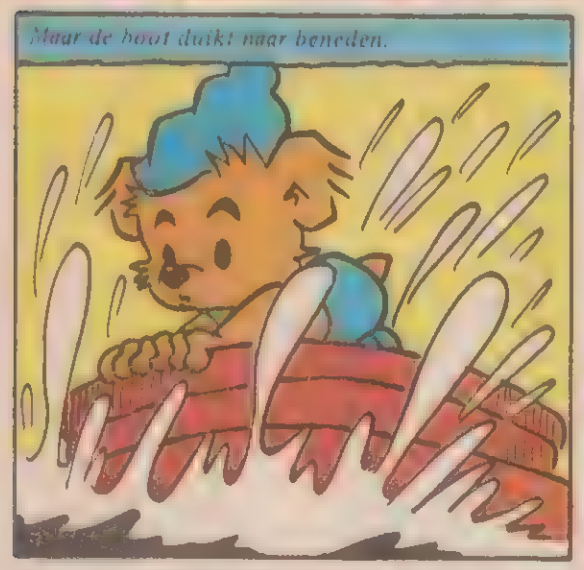
Maar de boot duikt naar beneden.

Dat is niet zo mooi...!

Als ik het luik open-maak verdrinken ze allemaal!...

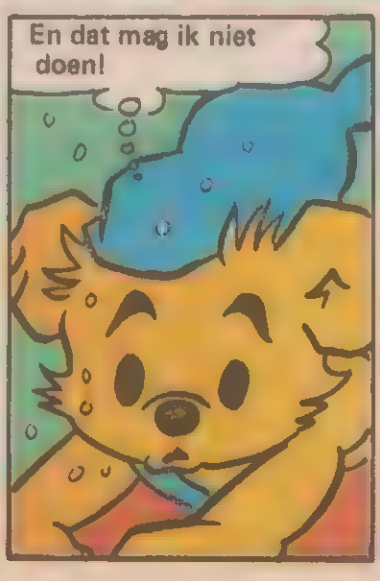
En dat mag ik niet doen!

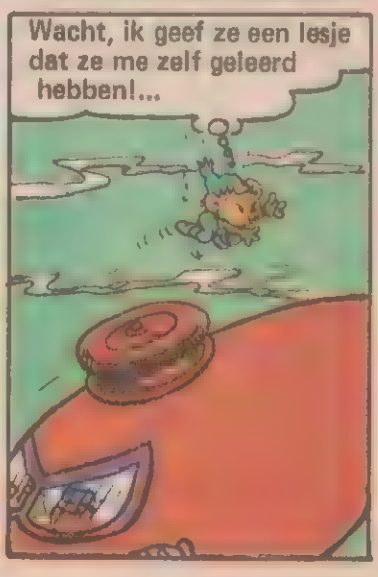
Wacht, ik geef ze een lesje dat ze me zelf geleerd hebben!...

Bamse grijpt de grote schroef...

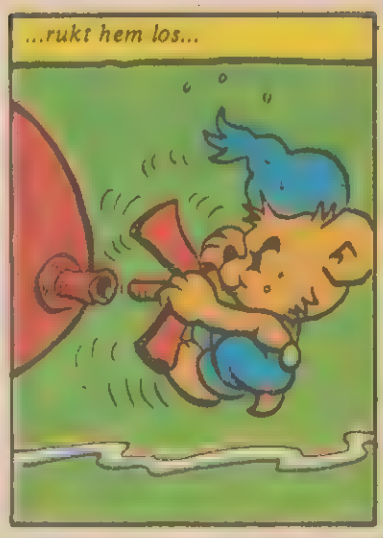
...rukt hem los...

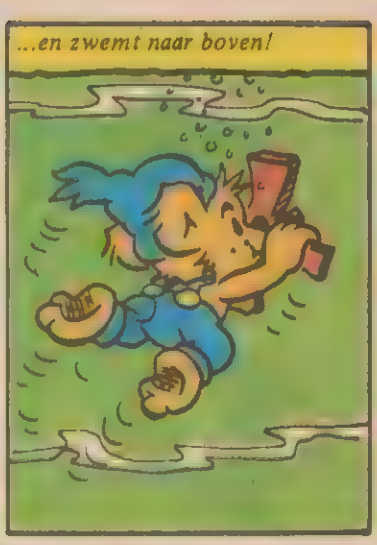
...en zwemt naar boven!

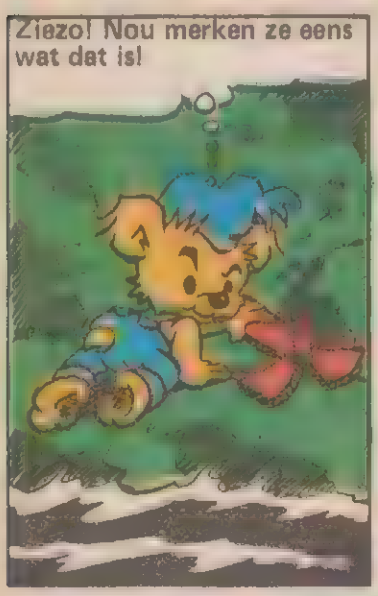
Ziezo! Nou merken ze eens wat dat is!

We zinken!!
WE KUNNEN NIET MEER NAAR BOVEN!
Moeder! HELP!!
IK WIL ERUIT!!!

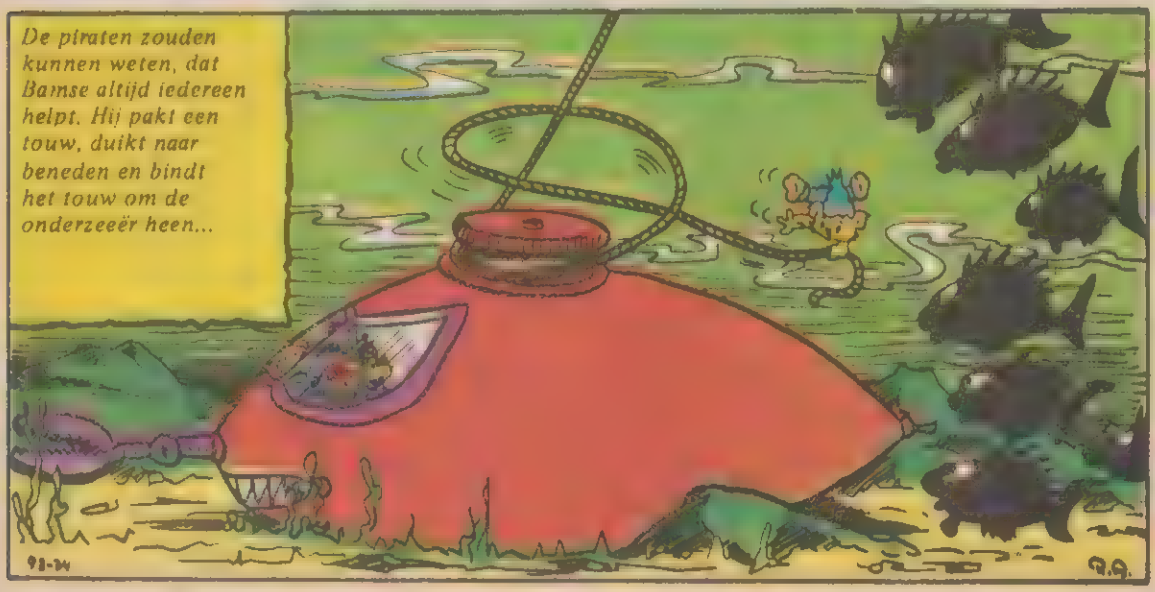
De piraten zouden kunnen weten, dat Bamse altijd iedereen helpt. Hij pakt een touw, duikt naar beneden en bindt het touw om de onderzeeër heen...

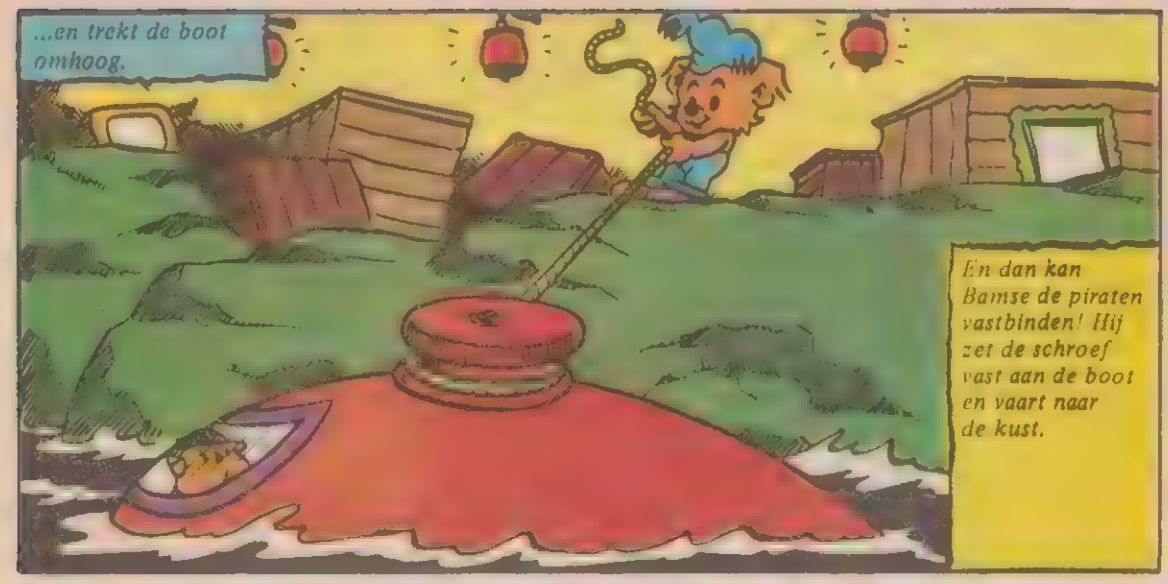
...en trekt de boot omhoog.
En dan kan Bamse de piraten vastbinden! Hij zet de schroef vast aan de boot en vaart naar de kust.

Hallo, kustwachter! Ik heb hier de piraten, die al die boten bij het rots-eiland lieten vergaan!

Geweldig, Bamse! Hoe kan ik je ooit bedanken?
Laat maar!
Een gewoon bedankje is mooi genoeg.

Als je iemand helpen kunt, hoeft er niet altijd iets voor terug.
Waar of niet?!

HOEVEEL VAN ELK?

Zet het getal in het vierkantje. Op omslag 3 staat het antwoord.

= 2

= 3

= 9

= 6

= 1

= 4

= 5

= 7

BAMSE en de Dwerg-Beertjes.

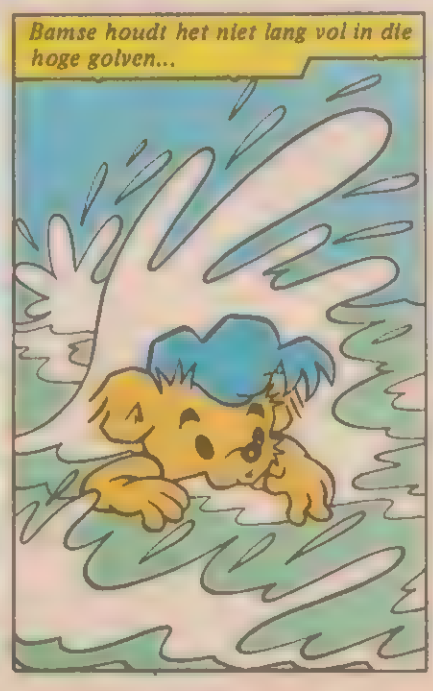

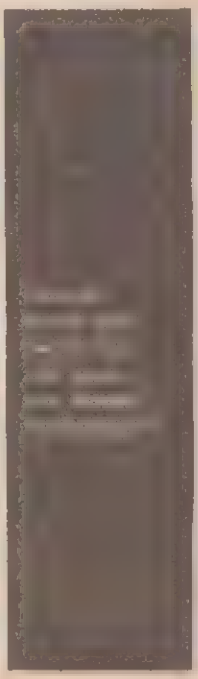

Nee, gelukkig niet! Een hoge golf gooit hem op het eiland waar de dwerg-beertjes wonen. Met z'n allen binden ze Bamse vast.

Help!
De reus wordt wakker. Hij breekt de touwen los!

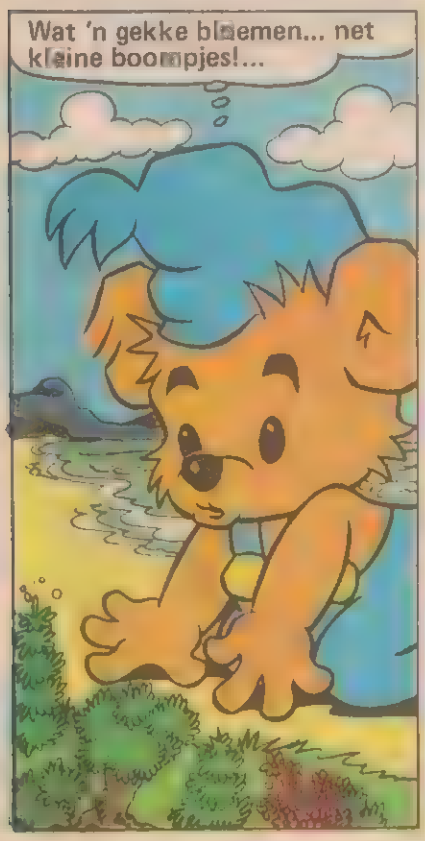

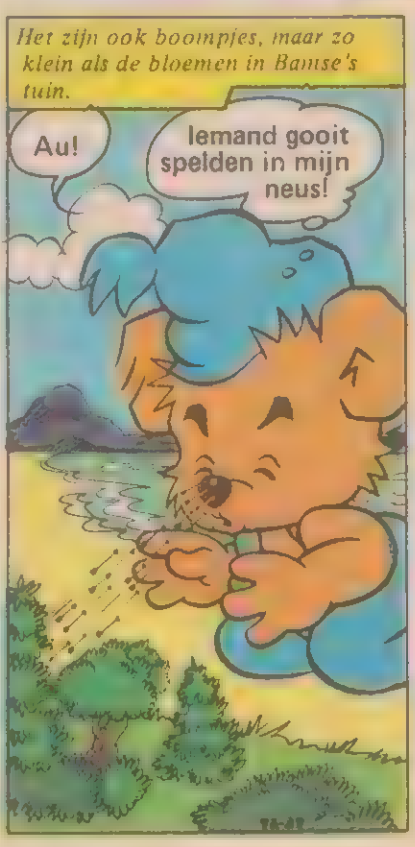

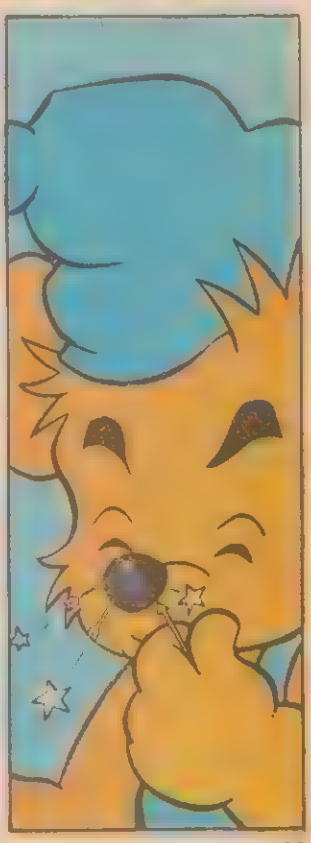

Bamse beschermt zijn neus met zijn muts.

Hé, wie zijn jullie?
Dwerg-beren.
Eet u ons op??
Toe meneer de reus, eet ons niet op!!

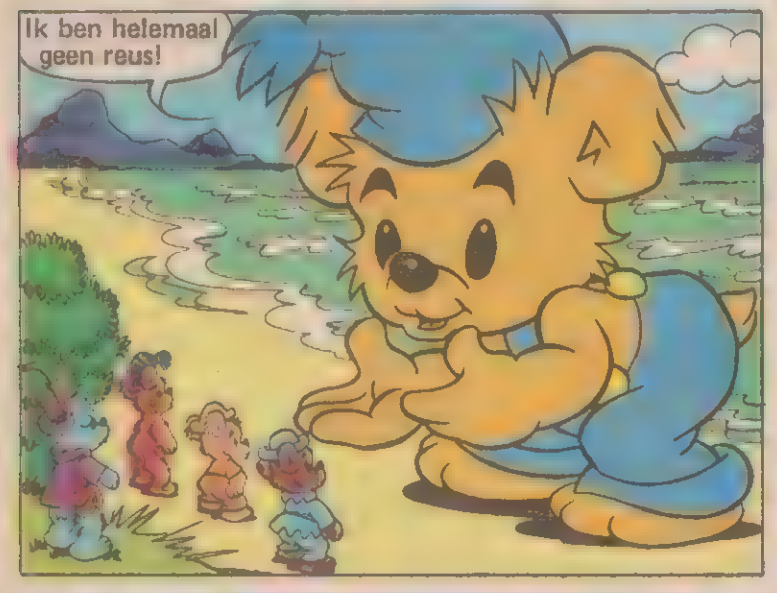
Ik ben helemaal geen reus!

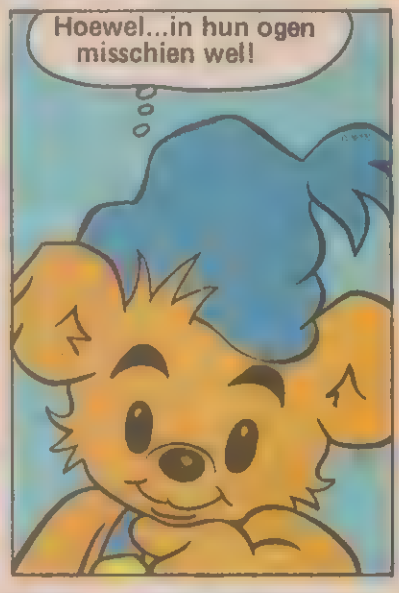
Hoewel...in hun ogen misschien wel!

Maar ik ben ook een beer, dus ik eet nooit beren!

Hij is lief!
Wat 'n bof!
Misschien kan hij ons helpen.

Bamse gaat mee naar de Dwerg-beren-stad.
Waarom staan al die kanonnen daar? En wat doen die soldaten?
Ze beschermen ons tegen de reuzen-aap!

Reuzen-aap? Wat is dat?
Hij is gevaarlijk!
Vol met rood haar!
Voordat hij kwam werkten we op de bessen-velden. Dat was mooi!
En niemand hoefde soldaat te zijn.
Maar iedereen woont nu in de stad.
Alleen de grond vlakbij de stad bewerken we, waar de soldaten ons beschermen.
Maar van dat stukje grond kunnen we niet allemaal eten...

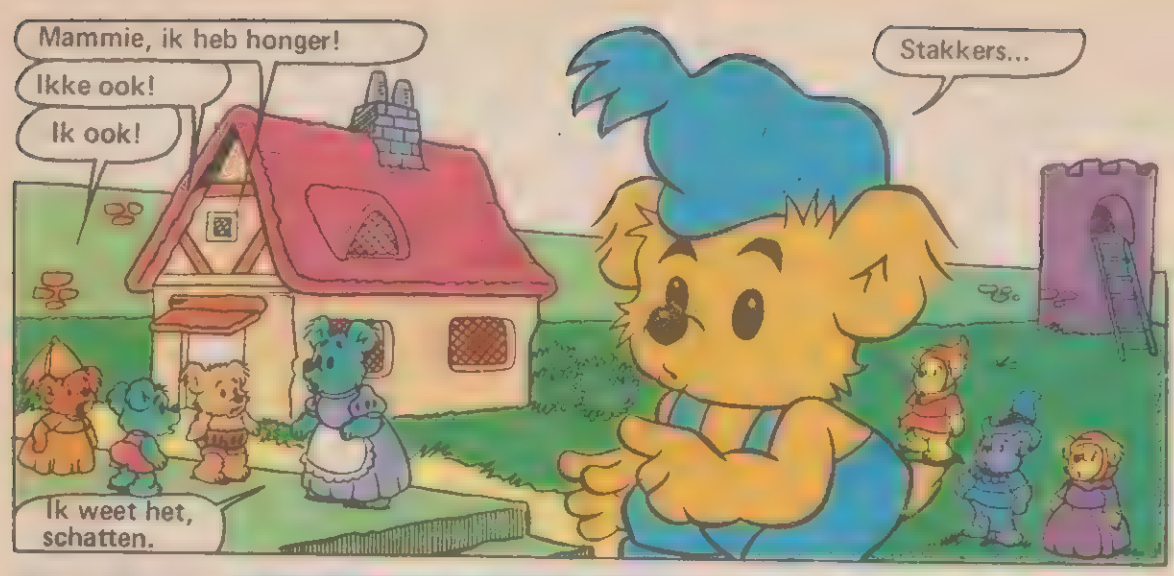
Mammie, ik heb honger!
Ikke ook!
Ik ook!
Stakkers...
Ik weet het, schatten.

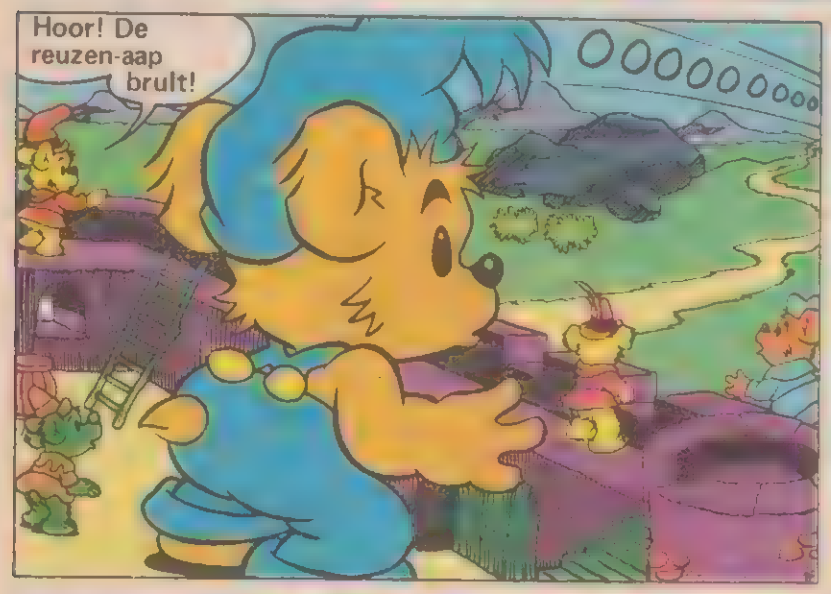
Hoor! De reuzen-aap brult!
OOOOOOOOO

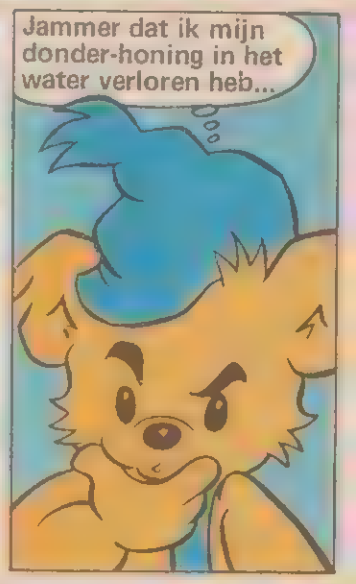
Jammer dat ik mijn donder-honing in het water verloren heb...

Want ik geloof dat ik al mijn kracht nodig heb!
OOOOOOOOO
Maar ik zal toch proberen de Dwergbeertjes te helpen.

Die pluk rood haar moet van het monster zijn! Ik wou dat ik zo bang was als Flapper... dan bleef ik hier stok-stijf staan!

Hè?? Dat is geen reus! Dat is een gewone aap!

HELP!!
Stil maar, ik doe je niks.

Weet jij waar de reuzen-aap is?
Nee, ik ben de enige aap op het eiland. Dacht ik...

En dat is erg genoeg, met die akelige beertjes die op me schieten als ik iets te eten wil hebben!

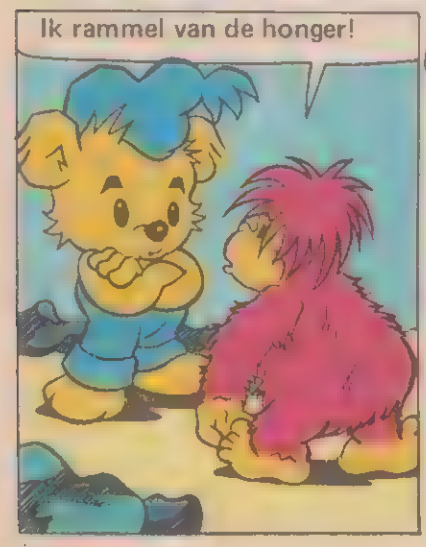
Ik rammel van de honger!

Hmm, ik geloof dat ik het snap...

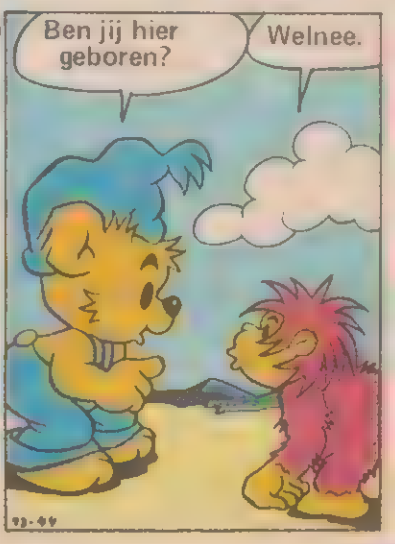
Ben jij hier geboren?
Welnee.

En de aap vertelt: "Ik woonde op een eiland ver weg. Op een dag zag ik een kist in het water drijven."

"Ik wou weten wat er in zat..."

"...toen dreef ik met de kist weg!"

"En toen kwam ik hier terecht. Die kleine griezels jagen me de stuipen op het lijf!"

Hahahaha!

Valt daar om te lachen?!

Ja, want die beertjes zijn ook doods-bang voor JOU! Ze noemen je de reuzen-aap!

Ja, ze dachten ook al dat IK een reus was!

MIJ??!

Vlug gaat Bamse terug naar de stad.

Ik heb met de aap gepraat...

Deed hij je pijn??

Bijt-ie??

Welnee, hij is heel aardig.

Aardig??

Die grote griezel??

Vast niet!

Heus, ruim de kanonnen maar op. En jullie kunnen allemaal weer op de bessen-velden gaan werken.

Je liegt!

De kanonnen opruimen?? Nooit! En ik kan het weten, want ik ben DE GENERAAL!

Geloof ik niet!

Hoeveel wapens zouden er op de wereld zijn omdat iedereen bang is voor elkaar?
Veel te veel!
Ik wou dat Dopman hier was; nou moet ik zelf iets goeds bedenken.
Als jullie een boot bouwen, neem ik de aap met me mee. Afgesproken?
Hoera!
Dan hoeven we niet meer bang te zijn!
Dan kunnen alle kanonnen weg!
En ik dan?
Zeg, EN IK DAN?? Dan zit IK ZONDER WERK!!
Dat zouden alle generaals moeten doen!
U helpt ook mee op de bessenvelden.

De Dwerg-beertjes werken hard aan de boot.

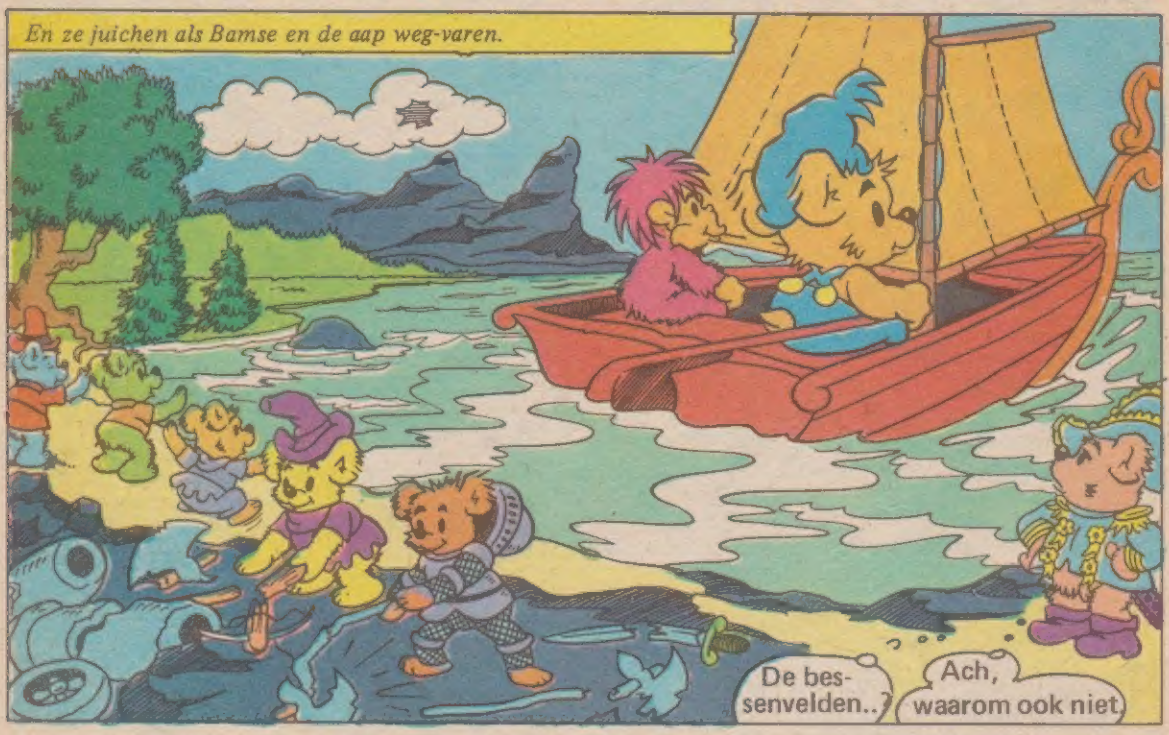
En ze juichen als Bamse en de aap weg-varen.
De bes-senvelden..?
Ach, waarom ook niet.

Op het water vindt Bamse een potje donder-honing.

Hij boft, want op weg naar het apen-eiland belandt hij in een ander avontuur.
En daarover vertellen we de volgende keer!

IN HET VOLGENDE NUMMER:

EEN HEEL SPANNEND AVONTUUR
VAN LIEFST 12 BLADZIJDEN LANG!

Waar gaat het over?

Wat er met mij en de aap gebeurt op weg naar 't apen-eiland.

Meer vertel ik lekker niet!

Bamse en zijn vriendjes lezen over reizen naar verre landen.

Die grot-teke - ningen in Egypte zijn erg interessant!

Ik vind 't griezelig!

Bah, ja!

Een strand met palmbomen is veel fijner.

Nou en of!

Maar wat vind je hier van, Bromelia?

Enig! Dat zal iedereen leuk vinden!

Bromelia krijgt gelijk: iedereen wil met haar en Bamse mee op reis, MAAR...

Veel te duur voor ons.

Zoveel geld hebben wij niet!

Als je hard werkt kun je toch sparen? En dan...

WAAR ZOUDEN ZE HEEN GAAN, DENK JE?

In het volgende nummer kun je dat lezen. En nog een heleboel meer!

Dat wordt heel mooi.

IK vind het vreselijk!

We hebben toch al 'n plan, baas?

BROMELIA en NINA KONUN als BAD-MEESTERS

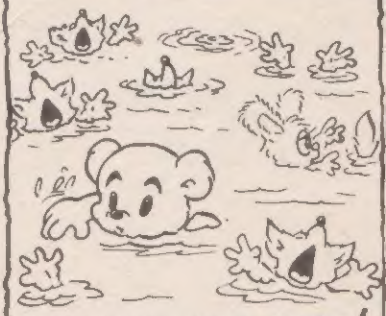

DAT VALT NIET MEE!

SPELLETJE!

Voor dit spelletje heb je een dobbelsteen nodig en een paar pionnetjes. Je begint bij "Begin" en probeert bij het "Eind" te komen. Je volgt het touw van boei tot boei. En let op:

= één extra beurt

= twee extra beurten

= vijf boeien terug

= terug naar het begin